

Faial



Panorâmica das montanhas do Juncal e do Arieiro e da parte alta da Fajã da Nogueira; observa-se, à direita, o Pico do Gato. Foto Perestrellos, data não identificada, negativo em vidro, MFM-AV, em depósito no ABM, PER/20.

Panoramic view of the mountains of Juncal and Arieiro and of the upper part of Fajã (flat land) da Nogueira; one can see, on the right, Pico (peak) do Gato. Photo by Perestrellos, unknown date, glass plate negative, MFM-AV, in deposit at ABM, PER/20.

Vista parcial da Penha d'Águia e do sítio da Degolada; observam-se um troço da Estrada Real 23; ao fundo, o sítio dos Molinhos e o leito da ribeira da Metade. Foto Joaquim Augusto de Sousa, ant. 1905, negativo em vidro, MFM-AV, em depósito no ABM, JAS/1446.

Partial view of Penha (cliff) d'Águia and Degolada area; one can see a section of the Royal Road 23; in the background, Molinhos area and the stream of Metade bed. Photo by Joaquim Augusto de Sousa, before 1905, glass plate negative, MFM-AV, in deposit at ABM, JAS/1446.

Sítio das Cruzinhas; observam-se pinhas de miçarocas em sequeiro, no lado esquerdo de uma casa com cobertura de colmo, e no lado de uma casa de alvenaria com cobertura de telha, em frente da qual estão um adulto e uma criança sentados e um cão; casas com coberturas de telha e colmo e um troço da Estrada Real 24, que atravessa o povoad. Foto Perestrellos, data não identificada, negativo em vidro, MFM-AV, em depósito no ABM, PER/16.

Cruzinhas area; one can see corncobs bundles drying on the left side of a thatched roof house, and at the back of a stone masonry tiled roof house, in front of which are an adult and a child sitting and a dog; tiled and thatched roof houses and a section of the Royal Road 24, that runs through the area. Photo by Perestrellos, unknown date, glass plate negative, MFM-AV, in deposit at ABM, PER/16.

Panorâmica do vale da ribeira da Metade e da Fajã da Nogueira, a partir dos Balcões; observam-se, ao fundo, o Pico do Arieiro, o Pico do Gato e o Pico das Torres. Foto Perestrellos, data não identificada, negativo em vidro, MFM-AV, em depósito no ABM, PER/21.

Panoramic view of the stream of Metade valley and of Fajã (flat land) da Nogueira, from Balcões; one can see, in the background, Pico (peak) do Arieiro, Pico do Gato and Pico das Torres. Photo by Perestrellos, unknown date, glass plate negative, MFM-AV, in deposit at ABM, PER/21.

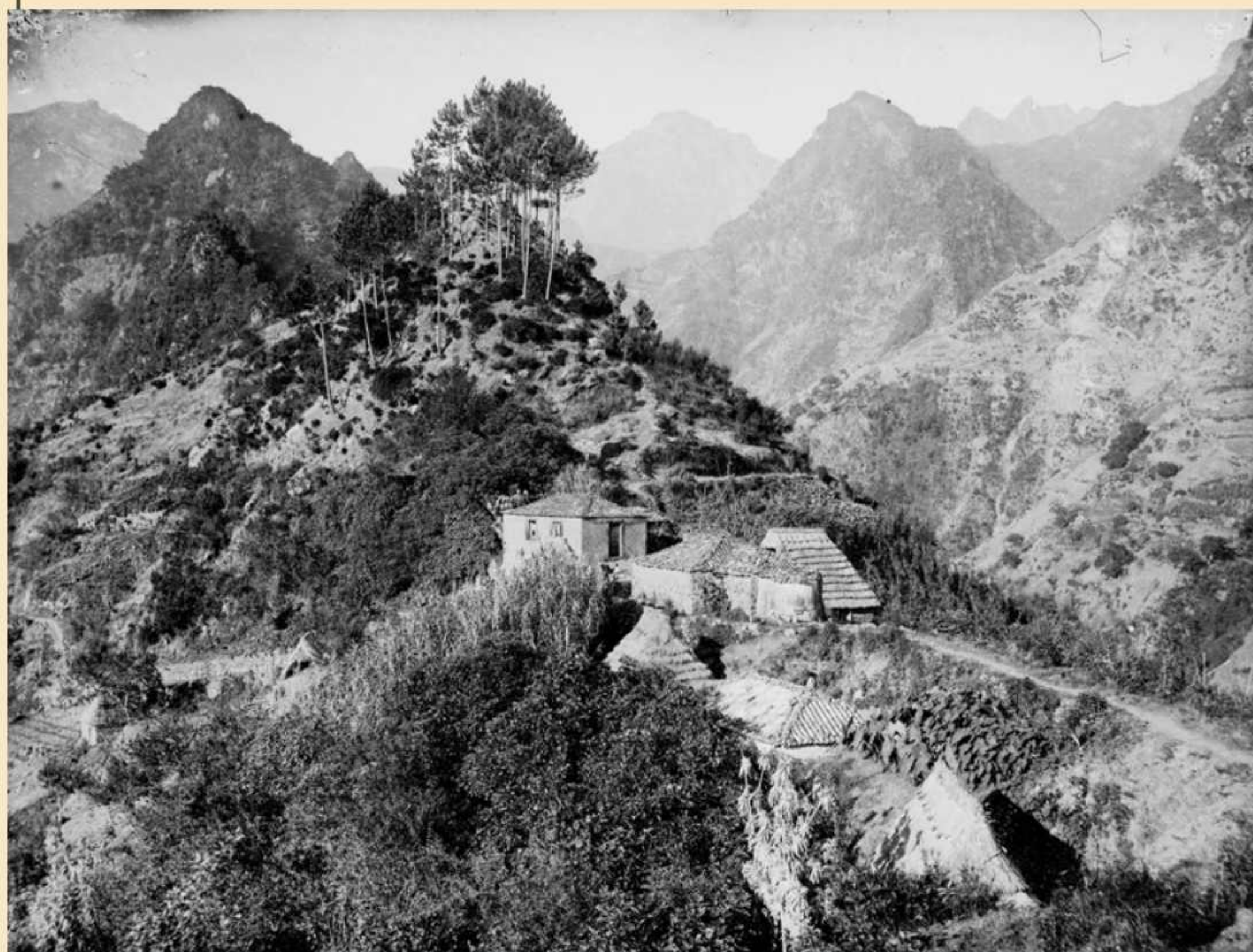

Panorâmica do vale da ribeira da Metade e da Fajã da Nogueira, a partir dos Balcões; observam-se, ao fundo, o Pico do Arieiro, o Pico do Gato, o Pico das Torres e o Pico Ruivo. Foto Perestrellos, data não identificada, negativo em vidro, MFM-AV, em depósito no ABM, PER/22.

Panoramic view of the stream of Metade valley and Fajã (flat land) da Nogueira, from Balcões; one can see, in the background, Pico (peak) do Arieiro, Pico do Gato, Pico das Torres and Pico Ruivo. Photo by Perestrellos, unknown date, glass plate negative, MFM-AV, in deposit at ABM, PER/22.

Panorâmica das freguesias do Faial e São Roque do Faial, a partir do miradouro dos Balcões; observam-se: o vale da ribeira da Metade; ao centro, os sítios das Cruzinhas, do Lombo de Cima e da Fajã do Cedro Gordão; à direita, o sítio da Achada do Cedro Gordão e São Roque do Faial; ao fundo, a Penha d'Águia. Foto Perestrellos, data não identificada, negativo em vidro, MFM-AV, em depósito no ABM, PER/27.

Panoramic view of Faial and São Roque do Faial parishes, from Balcões viewpoint; one can see: the stream of Metade valley; in the centre, Cruzinhas, Lombo (high land) de Cima and Fajã (flat land) do Cedro Gordão areas; on the right, Achada (plateau) do Cedro Gordão area and São Roque do Faial; in the background, Penha (cliff) d'Águia. Photo by Perestrellos, unknown date, glass plate negative, MFM-AV, in deposit at ABM, PER/27.

Vista da ponte sobre a ribeira da Metade, a partir do sítio dos Molinhos; observam-se: os cinco arcos e varandins no tabuleiro da ponte de alvenaria e as obras para a abertura da Estrada Nacional 1 (atual Via Expresso 1); à esquerda, os sítios do Lombo de Baixo e Pico; a meio da encosta, um troço da Estrada Real 23. Foto Perestrellos, 1910, negativo em vidro, MFM-AV, em depósito no ABM, PER/242.

View of the bridge over the stream of Metade, from Molinhos area; one can see: the five arches and balconies on the deck of the stone masonry bridge and the construction works for the opening of the National Road 1 (currently Expressway 1); on the left, Lombo (high land) de Baixo and Pico (peak) areas; halfway up the hill, a section of the Royal Road 23. Photo by Perestrellos, 1910, glass plate negative, MFM-AV, in deposit at ABM, PER/242.

